MORSETTO SEMPLICE | SIDE MEMBER CLAMP Art. 181

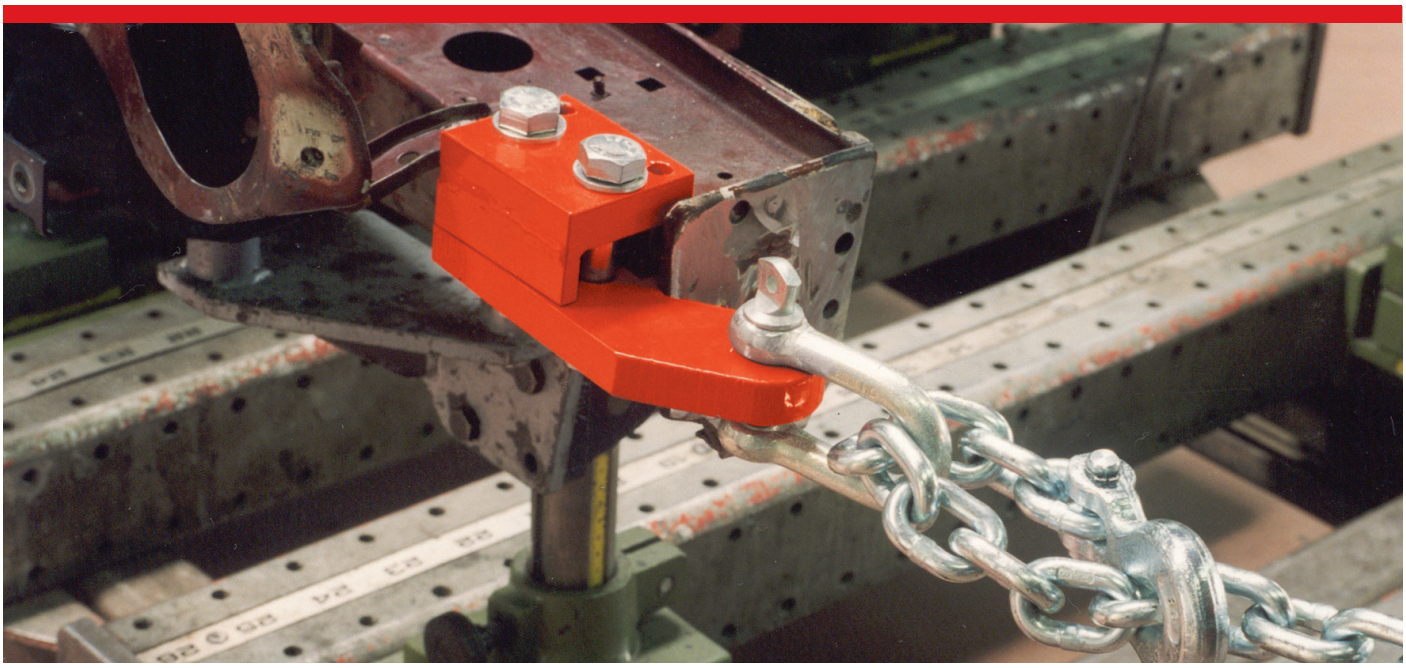

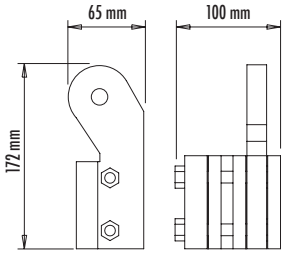

Ganasce dentate intercambiabili
Interchangeable jaws

Art. 181
Morsetto semplice per longherone
Indispensabile per il tiro su longheroni longitudinali dotati di flange laterali e/o terminali. La speciale curva nella piastra consente di oltrepassare la flangia presente sul longherone e fissare solidamente il morsetto sul lamierato. Il morsetto può essere utilizzato sia per tiro a destra che a sinistra del longherone.

Simple member clamp
Indispensable for traction on longitudinal side members equipped with side and/or terminal flanges. The special curve of the two plates permits exceeding the flange on the side member and tightly securing the clamp on the metal plate. The clamp can be used for both right traction and left side member traction.

Caratteristiche tecniche Technical specifications		181
Materiale Row Material		acciaio steel
Capacità di tiro Traction capacity	ton	8
Peso Weight	Kg	2,9

Accessori | Accessories

Art. 904 | Grillino
Shackle

Prodotti Correlati | Related Products

Art. 80 | Cavo di sicurezza
Safety cable

Il cavo di sicurezza è fortemente raccomandato unitamente all'utilizzo di ogni tipo di morsetto e gancio di tiro.
The use of the safety cable is strongly recommended together with all pull clamps and hooks.